

# LA VINCULACIÓN EN EL ATLÁNTICO IBÉRICO: NUEVAS LÍNEAS DE INVESTIGACIÓN

## 20-22 DE JUNIO 2024

UNIVERSIDAD DE LA LAGUNA (ULL), TENERIFE  
Aula Elías Serra Ràfols (Ed. de Geografía e Historia)

### Organización:

Proyecto VINCULUM (IHC-FCSH.NOVA)  
e Vicerrectorado de Investigación de la  
Universidad de La Laguna.

### Apoyos:

Governo Regional da Madeira; CEHA  
(Centro Estudos História do Atlântico).

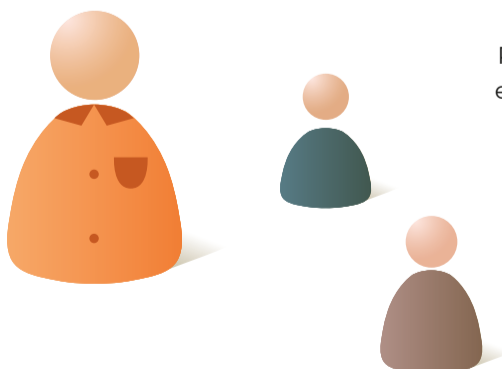

O projeto VINCULUM recebeu financiamento do European Research Council (ERC), ao abrigo do programa de investigação e inovação da União Europeia Horizon 2020 (contrato de bolsa n.º 891734).

O IHC é financiado por fundos nacionais através da FCT – Fundação para a Ciência e a Tecnologia, I.P., no âmbito dos projetos UIDB/04209/2020, UIDP/04209/2020 e LA/P/0132/2020.

## Programa

### DIA 20

16,00h \_ **Presentación del seminario**

16,30h \_ **O projeto VINCULUM e os vínculos no Atlântico português (sécs. XV-XVII)**  
Maria de Lurdes Rosa (FCSH.NOVA; IHC-FCSH.NOVA)

17,00h \_ **La propiedad vinculada en Canarias: estado del arte y perspectivas de futuro**  
Judith Gutiérrez de Armas; Juan Ramón Núñez Pestano (Universidad de La Laguna)

17,30h \_ **Os vínculos nos Açores através da base de dados do projeto VINCULUM**  
Maria Teresa Oliveira (IHC-FCSH.NOVA)

18,00h \_ **DEBATE**

### DIA 21

9,30h \_ **Os vínculos na Madeira**  
Ana Madalena Trigo de Sousa (CEHA – Centro Estudos História do Atlântico)

10,00h \_ **Os vínculos nas Capitanias do Norte entre as expectativas dos instituidores e os impactos da Guerra Holandesa (Pernambuco e Paraíba, século XVII)**  
Arthur Curvelo (Universidade Federal de Alagoas)

10,30h \_ **A vinculação em São Tomé e Príncipe: Novas perspectivas de investigação histórica**  
Miguel Galdes Rodrigues (IEM-FCSH.NOVA)

11,00h \_ **DEBATE**

11,30h \_ **PAUSA PARA CAFÉ**

12,00h \_ **Os Vínculos face à aleatoriedade climática e flutuações de mercado, na sociedade cabo-verdiana do séc. XVI ao séc. XVIII**  
António Correia e Silva (Professor Auxiliar da Universidade de Cabo Verde)

12,30h \_ **Entre obrigações e transgressões: Instituidores e instituições vinculares em Cabo Verde (séc. XVI a XVIII)**  
Edson Brito (History Department, Leibniz University Hannover | ERC research project IberLAND – Beyond Property: Law and Land in the Iberian World, 1510-1850)

13,00h \_ **ALMUERZO**

15,30h \_ **Beyond Property. Law and Land in the Iberian World (1500-1850)**  
Manuel Bastias Saavedra (Leibniz Universität Hannover).

16,00h \_ **A casa senhorial no Vale do Lima: horizontes para a valorização científica e socio-cultural de um património**  
Miguel Ayres de Campos (IHC-NOVA.FCSH / IN2PAST)

### DIA 22

**Visita cultural a la Ruta de las haciendas**